

Communiqué

Pour diffusion immédiate

Stelmine reprend ses travaux sur sa propriété aurifère Mercator

Québec, le 29 juin 2019 - Stelmine Canada. (« Stelmine ») (STH-TSXV) annonce qu'elle reprend ses travaux d'exploration sur sa propriété Mercator. La propriété est située à l'extrémité est du bassin sédimentaire de l'Opinaca à proximité du contact La Grande-Opinaca considéré comme étant le plus prospectif du Territoire de la Baie-James pour la minéralisation aurifère. La portion Est du contact La Grande-Opinaca recèle plusieurs minéralisations aurifères associées aux formations de fer.

Les travaux chercheront à investiguer plus en détail un couloir aurifère d'au moins 1 km orienté NO/SE dont l'échantillonnage a procuré des valeurs de **7,44 g/t Au** (communiqué de presse, février 2019) et **3,0 g/t Au** (indice Biblain, Leclair et al., 1997; RG97-11). Stelmine croit fermement qu'une exploration plus soutenue permettra de découvrir plusieurs nouveaux indices minéralisés étant donnée la présence de formations de fer, du contenu élevé en arsénopyrite et de l'intense déformation des lithologies.

Isabelle Proulx, Présidente et Chef de la Direction de Stelmine déclare : « Nous sommes très enthousiastes de réaliser une première campagne de travaux plus soutenue sur cette propriété. En effet, les quelques jours d'exploration des dernières années ont permis de découvrir un deuxième indice aurifère. Nous sommes maintenant au stage de démontrer l'extension de la zone minéralisée et de développer un secteur de choix à explorer pour l'or et cela devient d'autant plus significatif que Mercator se situe à proximité de la propriété aurifère Courcy. La présence d'une minéralisation aurifère importante à Mercator augmenterait le potentiel aurifère du contact La Grande-Opinaca à l'Est et pourrait indiquer un nouveau secteur aurifère peu exploré jusqu'à maintenant. »

Les zones minéralisées découvertes par Stelmine représentent des séquences métasédimentaires sulfurées et oxydées (2-10 %; surtout composée de pyrrhotite±pyrite) à l'intérieur de niveaux rubanés mafiques à amphibole (grunérite) et grenat qui pourraient constituer des formations de fer silicatées (i.e. **7,44 g/t Au** et 1090 ppm As, **0,45 g/t Au** et 87 ppm As et **0,44 g/t Au** et 19 ppm As). L'indice Biblain découvert par le MERQ contient de la pyrite-pyrrhotite, des veinules d'arsénopyrite et a procuré des concentrations en **Au** variant de **0,84 à 3,0 g/t** accompagnées de teneurs élevées en **As (0,22-0,96 %)**. Ces indices, peu investigués jusqu'à maintenant, sont associés à une anomalie magnétique positive soulignant la présence de formations de fer et se localisent sur une crête topographique exposant plusieurs affleurements. (Figure 1)

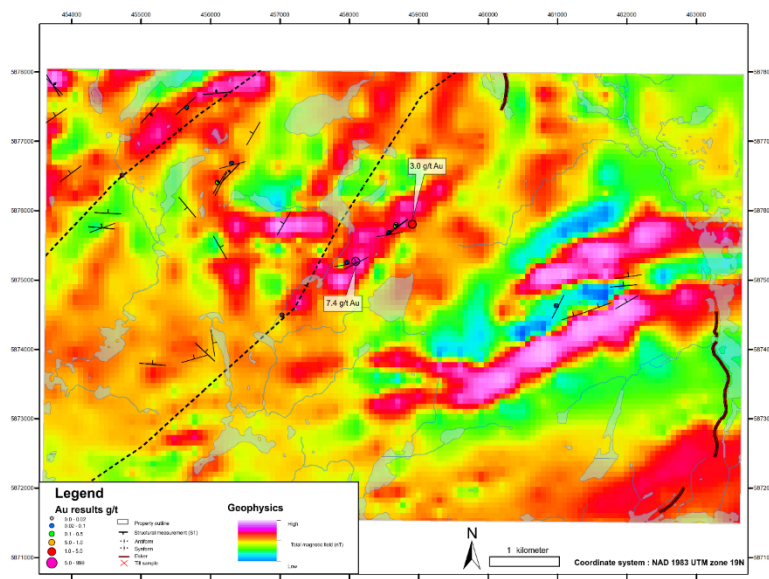

Figure 1 : Carte de contour du Champ Magnétique Total de la propriété Mercator. La minéralisation aurifère est associée à une anomalie magnétique positive soulignant la présence de formations de fer.

Les travaux d'une durée de 25 jours s'effectueront au cours de l'été 2020 et comprendront 3 volets :

- Un levé géologique et structural du couloir aurifère qui se poursuit sur plus de 1 km. Cela sera suivi de recherche d'extensions minéralisées sur l'ensemble de la propriété qui visera des zones d'intérêt répertoriées lors de la campagne 2018.
- Les zones identifiées à haut potentiel aurifère seront par la suite soumises à des levés plus détaillés comprenant des décapages de mort-terrain et un échantillonnage serré en rainurage.
- Un levé de till régional permettant d'extraire la fraction de minéraux lourds pour fin d'identification et d'analyses des grains d'or et des sulfures.

Le contenu technique de ce communiqué a été préparé par Michel Boily, PhD, géo; une personne qualifiée (QP) selon la norme NI 43-101.

Suivez-nous sur www.Stelmine.com ainsi que sur notre page [Facebook \(Stelmine Canada\)](#) où vous pourrez y voir plusieurs photos et les travaux accomplis.

À propos de Stelmine

Stelmine est une société d'exploration minière junior québécoise dont les activités se situent au Québec. La Société détient 843 claims d'une superficie de 438 km² sur la partie Est du Bassin méta-sédimentaire de l'Opinaca qui recèle des zones à haut potentiel de découverte aurifère dans des contextes géologiques similaires à celui qui a permis la découverte de la Mine Éléonore. Le capital-actions de la Société est composé de 37 324 046 actions émises et en circulation.

Énoncés prospectifs

Certaines informations contenues aux présentes peuvent constituer une « information prospective » au sens de la législation en valeurs mobilières canadienne. En règle générale, les informations prospectives peuvent être identifiées à l'aide de la terminologie prospective telle que « sera », « attendue » ou des variantes de ces mots, expressions ou déclarations, selon lesquels certains actes, événements ou résultats se produiront. Les énoncés prospectifs concernant l'inscription et la négociation des actions ordinaires de la société à la cote de la Bourse et la disponibilité de la déclaration d'inscription à la cote de la société sur le site Web de la Bourse et sur SEDAR sont basés sur les estimations de la société et sont sujets à des risques connus et inconnus, des incertitudes et d'autres facteurs. Cela pourrait entraîner une différence importante entre les résultats réels, le niveau d'activité, le rendement ou les réalisations de la société et ceux exprimés ou sous-entendus par ces déclarations prospectives ou informations prospectives. Rien ne garantit que ces déclarations se révéleront exactes, car les résultats réels et les événements futurs pourraient différer considérablement de ceux anticipés dans ces déclarations. Par conséquent, les lecteurs ne doivent pas se fier indûment aux déclarations prospectives et aux informations prospectives. La société ne mettra pas à jour les déclarations prospectives ni les informations prospectives qui sont incorporées par renvoi aux présentes, à moins que les lois sur les valeurs mobilières applicables l'imposent.

Ni la Bourse de croissance TSX ni son fournisseur de services de réglementation (tel que ce terme est défini dans les politiques de la Bourse de croissance TSX) n'engagent leur responsabilité à l'égard de l'adéquation ou de l'exactitude du présent communiqué.

-30-

Pour plus de renseignements :

Isabelle Proulx
Présidente et chef de la direction
418-626-6333
info@stelmine.com
Stelmine.com

Christian Guilbaud
Développement des affaires
514-813-7862